

FYRIR

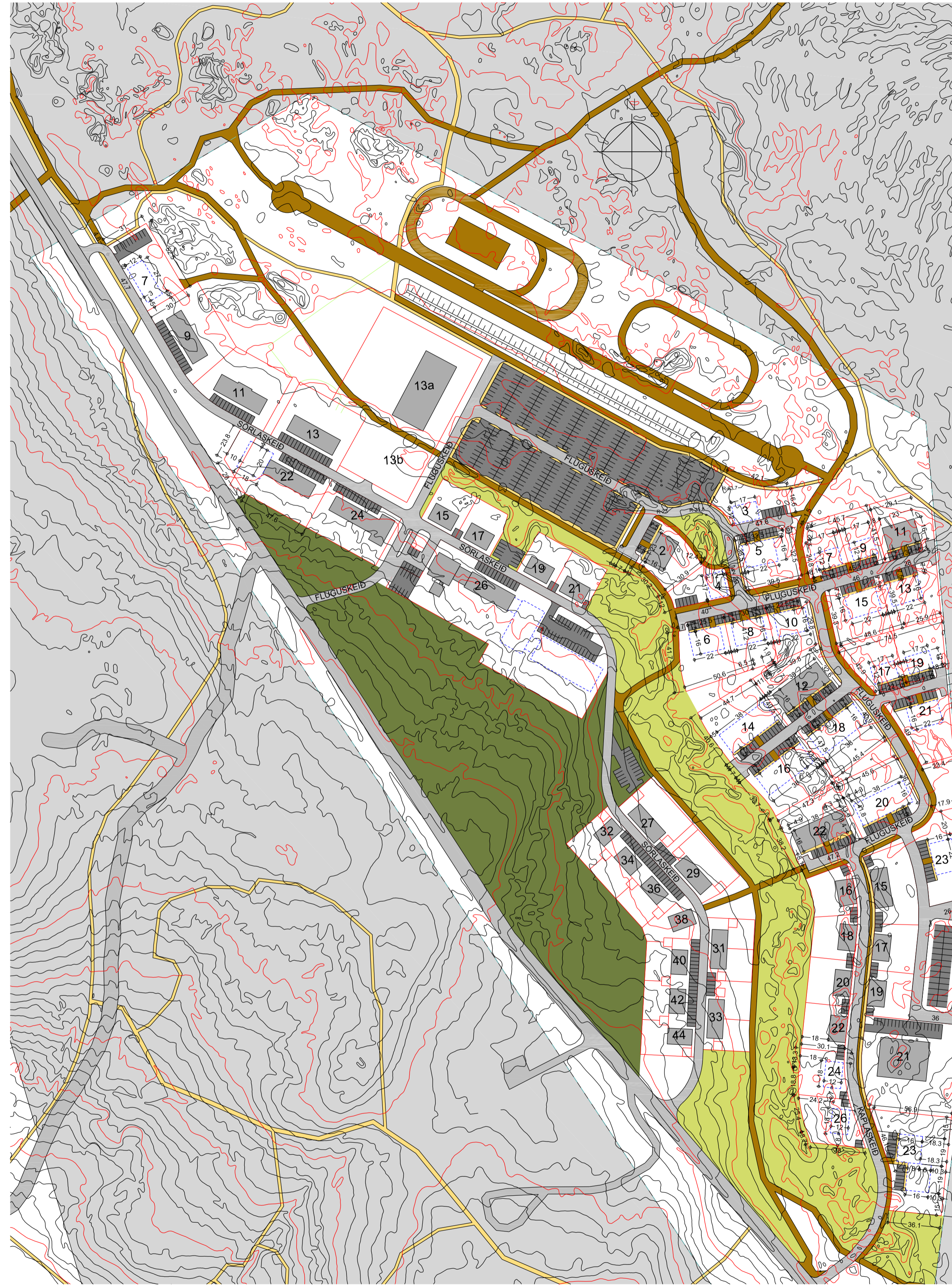

mælikvarði: 1:2000

Deiliskipulag athafnasvæðis hestamannafélagsins Sörla var samþykkt af skipulags- og byggingarráði Hafnarfjarðar þann 28.01.2008 og bæjarsjórn Hafnarfjarðar þann 29.01.2008. Ólöðast gildi með birtingu í B-deild stjórnartíðinda þann 25.03.2008. Ásamt seinni tíma breytingum, samþykktum 22.01.2013

EFTIR

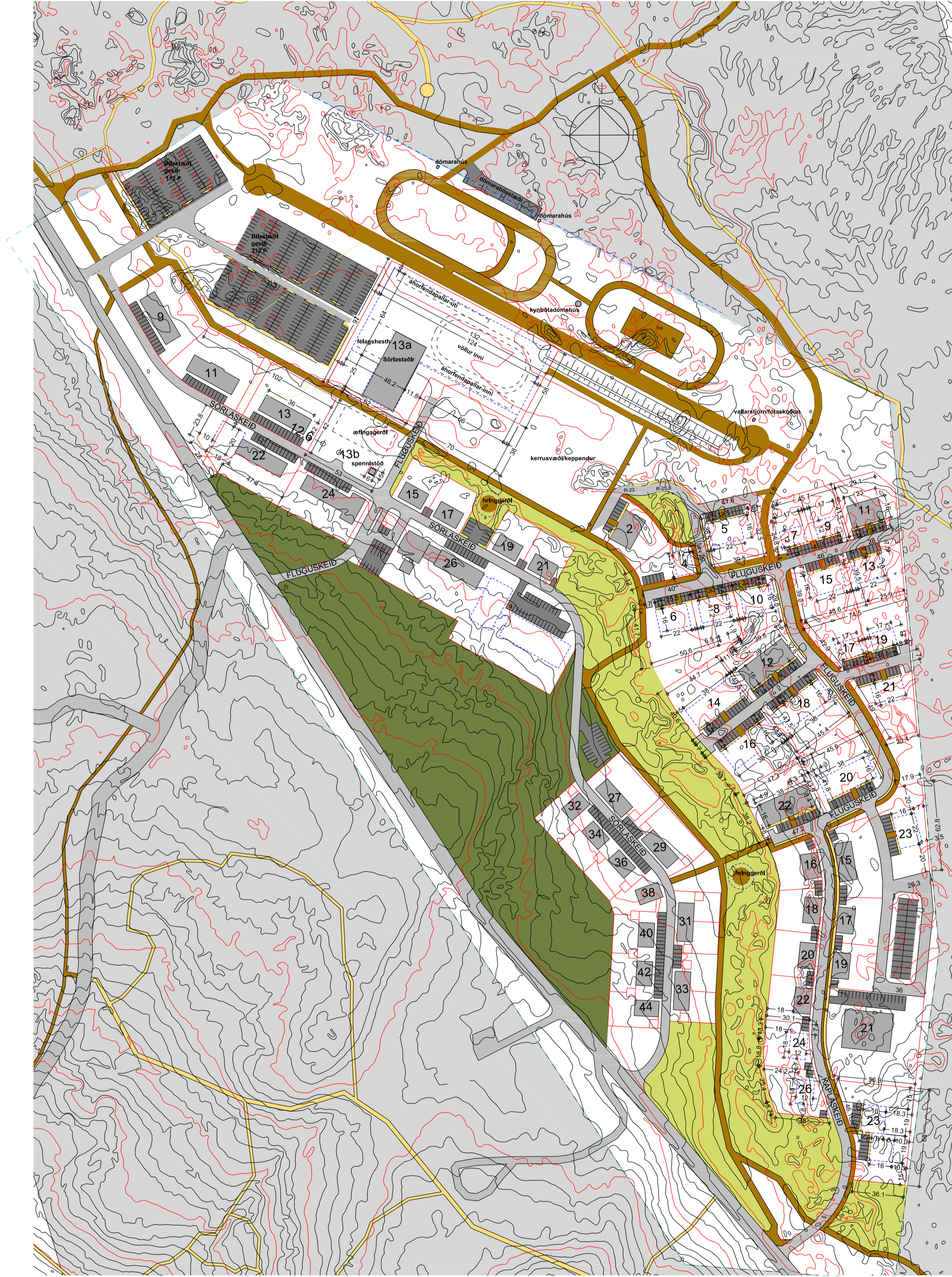

mælikvarði: 1:2000

Breytt deiliskipulag:

Breytingin felur í sér stækkun löðar og byggingarreits Sörlastaða, íprötta- og félagsaðstöðu Hestamannafélagsins Sörla, ásamt skilgreiningu á íprötta- og félagsvæði félagsins. Breytingu á aðkomu og legu bílastæða gesta/áhorfenda og aðkomu keppenda með hestakerrur. Breytingu á legu reitileiða til samræmis við það. Breytingu á legu gangstíga innan íprötta- og félagsvæðis Hestamannafélagsins Sörla. Breytingu á staðsetningu núverandi garðs. Hringgerði við reitveg, milli Kaplaskleis og Sörlaskleis og við reitihöll. Byggingarstöð nr. 7 við Sörlaskleif felld út. Byggingarstöð nr. 3 við Fluguskeið felld út.

Að öðru leiti gilda skipulagsskilmálar "Athafnasvæði Hestamannafélagsins Sörla" útgáfa 0.2, dags. 25.08.2008.

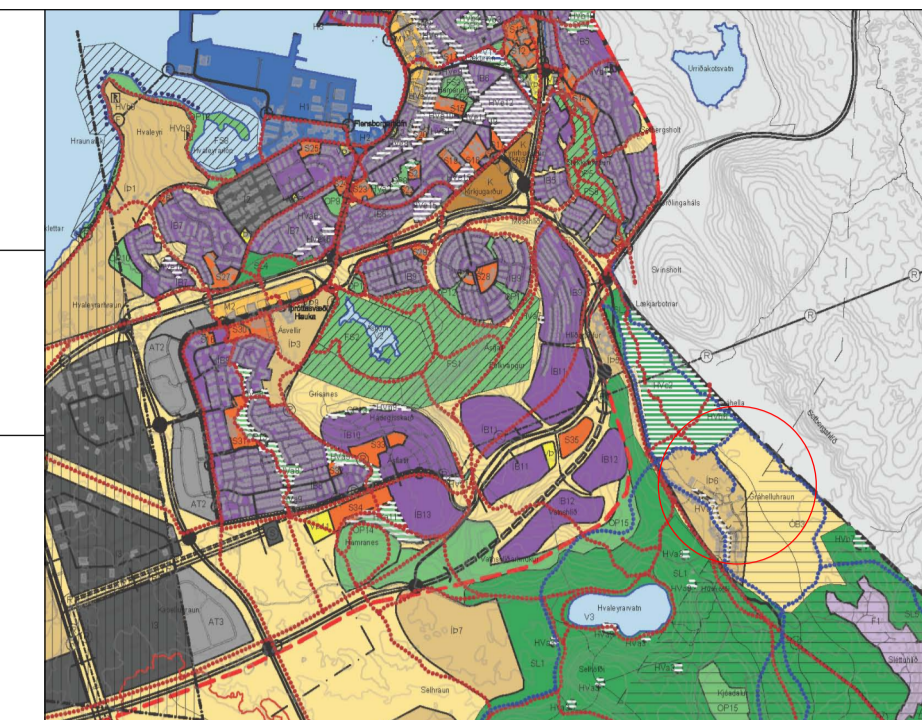

ADALSKIPULAG HAFNARFJARÐAR 2005-2025
Staðsetning í bæjarlandinu

- SKÝRINGAR**
- Mörk deiliskipulags
 - Mörk íprötta- og félagsvæðis Hestamannafélagsins Sörla
 - Lóðamörk
 - Byggingareitur
 - Núverandi byggingar
 - Götur
 - Reitileið
 - Gönguleið
 - Bílastæði
 - Gróður
 - Hraunkambur hverfisvernd
 - Nh Nýtingarhlutfall
 - H h Hámarks hæð byggingar miðað við endanlega hæð yfir gólfi 1. hæðar

	Hæðar	Hh	Stærðr	Nh	Löð m ²	Húsnæð	Stær.
Sörlaskleif Nr. 13a							
Sörlastaði							
Reitileið							
Reitileið							
Stærð samtals:							

SAMÞYKKTIR
DEILISKIPULAG ÞETTA SEM FENGIÐ HEFUR MEDFERÐ SKV. 1. MGR. 43. GR. SKIPULAGS- OG BYGGINGALAGA NR. 123/2010 VAR SAMÞYKKT Í

SKIPULAGS- OG BYGGINGARRÁÐI HAFNARFJARÐAR
ÞANN: xx.xx.2015

F.H. SKIPULAGS- OG BYGGINGARRÁÐS HAFNARFJARÐAR

SKIPULAGSSTILLAGAN VAR AUGLÝST FRÁ xx.xx.2015
TIL xx.xx.2015

SKIPULAGSSTOFNUN HEFUR FENGIÐ ÞESSI GÖGN
TIL YFIRFERÐAR SKV. LÖGUM NR. 123/2010
DEILISKIPULAGSBREYTING ÞESSI ÖÐLAST GILDI

ÞANN:

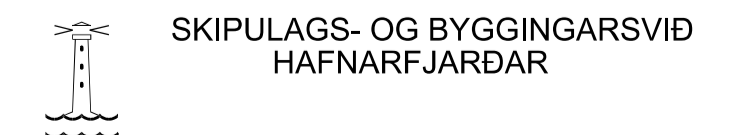

SKIPULAGS- OG BYGGINGARSVIÐ
HAFNARFJARÐAR